



DR. G.D. POL FOUNDATION
YMT AYURVEDIC MEDICAL COLLEGE & HOSPITAL
NAVI MUMBAI

Phone: 022- 27744406

Fax: 27749895

E-Mail: ymtayurved@drgdpolfoundation.org

Institutional Area, Sector-4, Kharghar, Navi Mumbai 410210

Department of Kriyasharir

Activity Report of HAR DIN HAR GHAR AYURVED Activity

From 19/09/2022 to 23/10/2022

Sr.No	Date	Weekly Event	Activity
2	26 sept- 2 oct 22	Ayurveda Aahar	<ul style="list-style-type: none">Awareness and counseling of patients regarding diet according to prakruti, agni and koshta in daily PrakrutiParikshana OPD Dr. Deepa kale Dr. PankajaChoudhari Dr. NamrataVengurlekar Dr. UjjwalaGokral Dr. JyotiJangale <ul style="list-style-type: none">Video is prepared on diet according to prakruti and uploaded on social media -by Dr. NamrataVengurlekar
3	3- 9 oct 22	Ayurveda for senior citizen	<ul style="list-style-type: none">Public talk on Ayurveda for senior citizen — by DrPankajaChoudhaariPublic talk on Ayurveda for senior citizen — by DrUjjwalaGokralImportance of AbhyangSnan - YouTube videoby Dr. JyotiJangale Uploaded on YMT Ayurvedic Medical College & Hospital Kharghar.
4	17-23 oct 22	Ayurveda sharing of experiences	<ul style="list-style-type: none">Article –Varsharitu- Vatadosha – Bastichikitsa- by- Dr. JyotiJangale.



DR. G.D. POL FOUNDATION

YMT AYURVEDIC MEDICAL COLLEGE & HOSPITAL
NAVI MUMBAI

Phone: 022- 27744406

Fax: 27749895

E-Mail: ymtayurved@drgdpolfoundation.org

Institutional Area, Sector-4, Kharghar, Navi Mumbai 410210

- Awareness and counseling of patients regarding diet according to prakruti, agni and koshta in daily PrakrutiParikshana OPD



- Video is prepared on diet and uploaded on social media
-Dr. NamrataVengurlekar

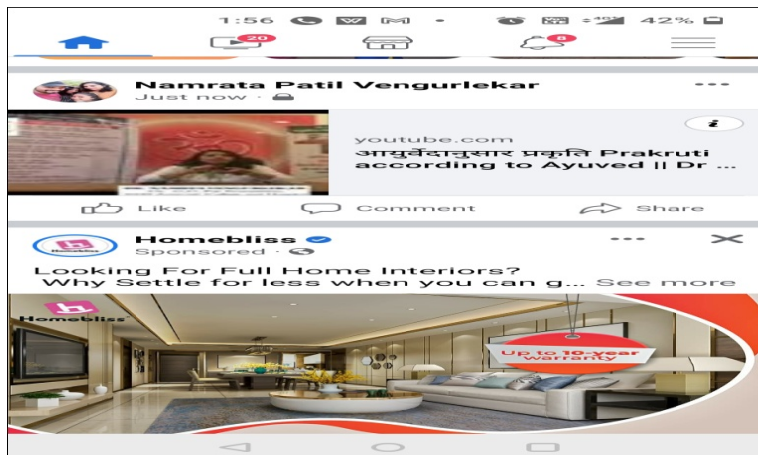



DR. G.D. POL FOUNDATION

YMT AYURVEDIC MEDICAL COLLEGE & HOSPITAL NAVI MUMBAI

Phone: 022- 27744406

Fax: 27749895

E-Mail: ymtayurved@drgdpolfoundation.org

Institutional Area, Sector-4, Kharghar, Navi Mumbai 410210

Public talk on Ayurveda for senior citizen -- by Dr PankajaChoudhaari

Public talk on Ayurveda for senior citizen -- by Dr UjjwalaGokral



Importance of AbhyangSnan - YouTube video by Dr.JyotiJangale



DR. G.D. POL FOUNDATION

YMT AYURVEDIC MEDICAL COLLEGE & HOSPITAL
NAVI MUMBAI

Phone: 022- 27744406

Fax: 27749895

E-Mail: ymtayurved@drgdpolfoundation.org

Institutional Area, Sector-4, Kharghar, Navi Mumbai 410210

Uploaded on YMT Ayurvedic Medical College & Hospital Kharghar.

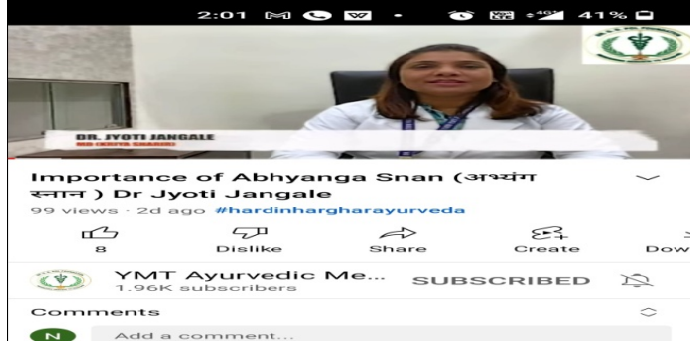

Article by Dr.JyotiJangale .

वर्षाऋतु - वातदोष - बस्तिचिकित्सा

स्वास्थ्यरक्षणव्याधिपरिमोक्षया आयुर्वेदाच्याप्रयोजनार्थसद्वृत्त, दिनचर्या, रात्रीचर्यावर्षाऋतुचर्यायांचेवर्णन आयुर्वेदशास्त्रातकेलेलेआहे. प्रत्येकऋतुच्यागुणधर्मानुसार आपलाआहारविहारबदलत असतो, परिणामतः शारीरिकदोषांमध्येदेखील बदल होतच असतात. एकूणसहाऋतुंपैकी एकवर्षाऋतुत्याबदल जाणून घेऊया.

वर्षाऋतुआणिवातप्रकोप

ग्रीष्मऋतु (वर्षाऋतुच्याआधीचाऋतु)

यामध्येवाताचासंचयम्हणजेचवाढहोण्याससुरुवातहोतेवपावसाळ्यातवातावरणातवाढलेल्याशीतगुणा मुळेसंचितवातदोषालाजोडमिळतेआणिवातदोषप्रकुपितहोतो (म्हणजेचस्वस्थानातूनबाहेरपडूनसर्वशरीरभरपसरुलागतो), हाप्रकुपितवातपुढेसांधेदुखी, कंबरदुखी, अंगदुखीइ. वातविकारांनाउत्पन्नकरतो, तसेचकुपितवातहापित्तदोषाच्यासाहचर्याने शीतपित्त (अंगावरपित्ताच्यागाठीउठणे), अम्लपित्त, अजीर्णयासारखेव्याधिउत्पन्न होतात.

वातप्रकोपआणि उपचार



DR. G.D. POL FOUNDATION

YMT AYURVEDIC MEDICAL COLLEGE & HOSPITAL NAVI MUMBAI

Phone: 022- 27744406

Fax: 27749895

E-Mail: ymtayurved@drgdpolfoundation.org

Institutional Area, Sector-4, Kharghar, Navi Mumbai 410210

स्नेहन- सर्वांगासतेललावणे.

स्वेदन - शेकघेणे.

मृदूविरेचन - पोटसाफहोण्याचीऔषधे घेणे.

गोड, आंबट, खारटवउष्णअशाप्रकारचाआहारघेणे.

सर्वांगासतैलअभ्यगवमर्दनकरणे.

आहार

लघुपचण्यासहलके, ताजेवगरमअसेयोग्यमात्रेतअन्नघ्यावे.

(हलकेपदार्थ - साळीच्यालाहया, ज्वारीच्यालाहया, मुगाचेवरण, हुलग्याचेपीठले, भाकरी, चपाती)

एकवर्षापेक्षाजास्तजुनेधान्यवापरावे.(नवीनधान्यवापरायचेझाल्यासभाजूनमगचवापरावे)

दूधी, भोपळा, दोडका, पडवळवभेंडीहयांचावापरकरावा.

मूग, तूरडाळींचेवरणघ्यावे.

पालेभाज्यावमासेखाणेटाळावे.

गाईचेसाजूकतूपअधिकप्रमाणातखावे.

आहारातगोड, आंबट, खारटयाचवीचेपदार्थघ्यावे.

आहारासोबतमधाचाअनुपानार्थउपयोगकरावा.

दहीहयाऋतुतखाऊनये, गोडताजेताकघ्यावे.

सुंठ, मिरे, पिंपळी, हिंग, जिरे, आले, लिंबू, लसूण,

कोथिंबीरवपुदिनायामसाल्यांचास्वयंपाकातसमावेशकरावा.

विहार

अतिव्यायाम, साहसटाळावे.

दिवसाझोपणेवरात्रीजागरणटाळावे.

वातप्रकोपार्थबस्तिश्रेष्ठचिकित्सा

वातप्रकोपामध्येगुदमार्गाद्वारेबस्तिकर्मानेऔषधीतेलवकादेशरीरातप्रविष्टकरूनवातदोषाचेशोधनवश

मनकेलेजाते. ज्याप्रमाणेझाडाच्यामुळांनापाणी घातलेकीत्यानेसंपूर्ण झाडाचेपोषणहोते,

वातप्रकोपवबस्तिबाबतीतहीतसेचआहे,

वाताचेमूलस्थानहेपक्वाशयआहेत्याठिकाणीबस्तिप्रविष्टकेल्याससंपूर्णशरीरातीलवाताचेमनहोते.



DR. G.D. POL FOUNDATION

YMT AYURVEDIC MEDICAL COLLEGE & HOSPITAL
NAVI MUMBAI

Phone: 022- 27744406

Fax: 27749895

E-Mail: ymtayurved@drgdpolfoundation.org

Institutional Area, Sector-4, Kharghar, Navi Mumbai 410210

बस्तिचिकित्सेसयोग्यव्यक्तिकाल

सर्वसामान्यव्यक्तिनेस्वास्थ्यरक्षणार्थवर्षाऋतुतबस्तिध्यावी.

वातप्रकोपव्याधिग्रस्तयांनीध्यावी.

वै. सौज्योतीजांगळे

(M.D.) आयुर्वेद

अधिव्याख्याताक्रियाशारिरविभाग